Hasie Kwassie
GRAAD R & GRAAD RR

Kwetter Letter

NOMMER 19 VAN 2021 : 17/06/2021

Lees asseblief alle inligting

1. PERSONEEL BOODSKAP

Kinders smag na **<u>AANVAARDING</u>**

Jou kind wil weet dat jy hom/haar waardeer, ten spyte van sy/haar bak ore of teruggetrokkenheid. U kind wil weet jy aanvaar hom/haar net soos hy/sy is. Jy is die eerste spieël waarin jou kind kyk. Jy weerspieël sy/haar waarde… of die gebrek daaraan.

As jy met respek en geduld reageer sal jou kind homself/haarself in 'n positiewe lig sien. Die teendeel is egter waar wanneer jy jou kind altyd kritiseer en met hom/haar raas. Die resultaat is gewoonlik 'n swak selfbeeld.

Voelgoed: Februarie 2015

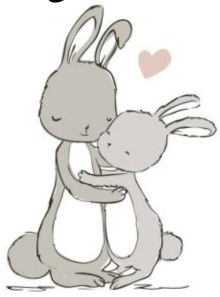

2. Verjaarsdae

- Baie geluk aan ons Hasie Kwassie maatjies wat in JUNIE verjaar! Geniet 'n dag vol pret!

  <u>NB</u>: Ons weet verjaardae is baie spesiaal, maar ons kan ongelukkig geen verjaardagpakkies, "cupcakes" of enige versnapperinge by die skool toelaat in die tydperk van Covid nie.

3. Buitemuurse aktiwiteite

Maandag	-	Playball ; Drama ; Ballet
Dinsdag	-	Gholf
Woensdag	-	Netbal ; Rugby Akademie (**Onthou tekkies**)
Donderdag	-	Tennis - (**Onthou tekkies**)
Vrydag	-	Dance Mouse

Playball	Debbie 082 440 4708	Gholf	Jonathan 074 369 0253
Swem	Ellen 082 920 8747	Ballet	Karlien 083 297 5714
Netbal & Rugby Akademie	Venessa 083 660 4707 Dawid 081 575 2682	Tennis	Diaan 071 895 1619
Dance Mouse	Elden 078 998 3688	Drama	Lydia 073 829 0593

*** KONTAK ASSEBLIEF DIE BETROKKE AFRIGTERS DIREK INDIEN U ENIGE NAVRAE HET.**

Let wel:
Swem sal weer vanaf 3 Augustus 2021 begin.

4. Tema vir die week

21/06/2021 - 25/06/2021

SIG: Ek kyk na my wêreld

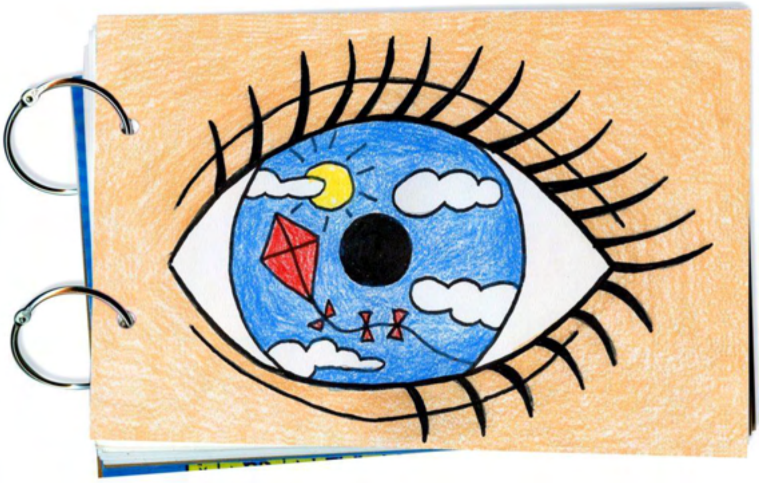

5. Opvoedkundig

5.1 ASSESSERING – 2DE KWARTAAL

- Reeds ontvang.
- Help u kind met inoefening.

5.2 SKOENVETERS

- Leer u kind om sy/haar skoenveters self vas te maak.
- Dit is nou die ideale geleentheid, omdat die maatjies skoene aantrek.

5.3 LEGKAART

- Bou legkaarte met jou kind.
- Tegniek: Bou eers die hoeke en kante en dan die binneste gedeelte.
- Kom ons kyk na die prentjie van die legkaart! (Visuele diskriminasie).

5.4 SKEUR VAN PRENTE

- Leer u kind om prente uit ‘n tydskrif te skeur.
- Tegniek:
  Kies die prentjie wat jy wil uitskeur.
  Druk vas en skeur die bladsy met die dominante hand van bo na onder uit.

5.5 GRAAD RR

- Laat jou kind deel wees van alledaagse gebeure in en om jou omgewig. Dinge wat ouers as vanselfsprekend aanvaar kan vir jou kind ‘n nuwe ervaring wees en kan sy denke aanwakker.

“There is frequently more to be learned from the unexpected questions of a child than the discourses of men”.
~ John Locke ~

6. Algemeen

6.1 SKOOLURE

- **<u>17 JUNIE 2021 - 9 JULIE 2021 (Maandag tot Vrydag)</u>**

Hasie Kwassie sal vir volgende twee weke daagliks om 12:00 sluit.

Aankoms : 06:45 – 07:15
Verdaag : **12:00**

BELANGRIK

➢ **MOET ASSEBLIEF NIE LAAT WEES VIR SKOOL NIE.**

6.2 OUPA- EN OUMADAG OPNAME

DATUM : 25 JUNIE 2021

<u>Kleredrag – Seuns en Dogters</u>

- Wit kortmou T-hemp. (*As gevolg van die koue weer, moet die leerders asseblief 'n wit langmou T-hemp onder die wit kortmou T-hempie dra*).
- Denim langbroek.
- Tekkies.
- HK windjakker.

Dogters se hare : Lang hare in 2 x poniesterte met WIT LINTE.
Seuns se hare : Kort en netjies.

6.3 BELANGRIKE DATUMS

Teken asseblief die volgende belangrike datums in u dagboek aan :

Donderdae	**Nuusboek**
Vrydae	**Nuusboek terug**
20 Junie	Vadersdag
9 Julie	Skool Sluit
26 Julie	Skool heropen

- *Verdere datums en inligting vir die res van die kwartaal sal bygevoeg word in lyn met die aangepaste skoolkalender.*

Hierdie program is onderhewig aan veranderings
Verwys ook na die Riebie-Klanke
Web & D6

6.4 KONTAK SKOOL

- Indien ‘n Hasie Kwassie personeellid gekontak moet word, skakel asseblief tussen **10:30 en 11:00** en vra om met u kind se Juffrou te praat.

6.5 BUITESPEL

Hasie Kwassie leerders speel nou weer op die Hasie Kwassie speelterrein.

6.6 T-HEMDE

- Onthou, spesifieke Hasie Kwassie T-hemp vir elke dag.
- T-hemp mag met kort- of langbroek gedra word.
- Langmou T-hemp mag op koeler dae onder Hasie Kwassie T-hemde gedra word.
- Dogters: Mag dieselfde kleur linte as T-hemp in hare dra. Kort hare, netjies gekam.
- Seuns: Hare kort en netjies gekam.

6.7 T-HEMDE & DRYMAC’S TE KOOP

- Hasie Kwassie T-hemde beskikbaar @ R100-00 elk.
- DryMac’s beskikbaar @ R200-00 elk.

6.8 KLEREDRAG (ALGEMEEN)

- Plaas warm kledingstuk in u kind se tas.
- Merk ALLE kledingstukke – Naam en Van.
- Personeel aanvaar GEEN verantwoordelikheid vir verlore klere.

6.9 ALGEMENE REËLS VIR KLEREDRAG

- Ons doen ‘n vriendelike beroep op ouers om te verseker dat Hasie Kwassie leerders fatsoenlik en netjies, gepas vir skool, aangetrek is. Vermy asseblief skrapse kleertjies en nou-passende klere, wat ongemaklik op- of aftrek as die kleintjies sit.
- Ons waardeer u samewerking.

6.10 GRAAD R - 2022

Aansoeke het op 9 Junie 2021 gesluit.

Ouers sal teen einde Junie in kennis gestel word of hul aansoeke suksesvol was al dan nie.

Inligting rakende die inskrywingsproses sal gedurende Julie aan suksesvolle aansoekers gekommunikeer word.

Vir enige navrae met betrekking tot Gr R aansoeke of laat-aansoeke, stuur asseblief ‘n e-pos na naomi@riebie.co.za.

6.11 GRAAD 1 - 2022

Ons verwag dat die openingsdatum vir aansoeke vir **Graad 1 - 2022** binnekort deur die Departement van Onderwys aangekondig sal word.

Hou asseblief die media en die skool se nuusbriewe en skrywes dop vir die openingsdatum en vir meer inligting.

Die oggend van die openingsdatum moet ouers, ingevolge departementele riglyne, **AANLYN** aansoek doen by: www.gdeadmissions.gov.za

Ouers moet intussen die volgende **verpligte stawende dokumente** gereed hê.

Dié dokumente moet tydens u aanlyn-aansoek op die Departement se aanlyn-stelsel gelaai word, en ook by die skole waar u aansoek doen ingedien word.

- **Gesertifiseerde** afskrif van kind se Onverkorte (Unabridged) Geboortesertifikaat.
- Afskrif van Inentingskaart/rekord van immuniserings.
- **Gesertifiseerde** afskrifte van **beide** ouers se ID dokumente.
- Bewys van adres, nie ouer as 3 maande nie (W&L rekening in ouer se naam, of amptelike huurooreenkoms op agentskap briefhoof, in die ouer se naam).
- Indien u nie die biologiese ouers is nie, dokumente wat u wettige voogskap bevestig.

DIE SKOOL SAL BINNEKORT MET ONS SKOOL SE VOORNEMENDE GRAAD 1-2022 OUERS KOMMUNIKEER, OM INTUSSEN 'N STEL AFSKRIFTE VAN DIE BOGENOEMDE DOKUMENTE NA DIE SKOOLKANTOOR TE STUUR. ONS VRA DAT U ASSEBLIEF DIE DOKUMENTE GEREED SAL KRY.

7. Finansies

SKOOLGELDE VIR HASIE KWASSIE BELOOP R1530-00 per maand, VOORUITBETAALBAAR VIR 12 MAANDE.

BANKBESONDERHEDE

Naam	: LAERSKOOL VAN RIEBEECKPARK
Bank	: FNB (TJEK REKENING)
Takkode	: 205609
Reknommer	: 62749134243
Verwysing	: Gr R + Kind se naam & van

- Kontak Me Liesl van Straaten in die finansiële kantoor vir enige navrae.

8. Wagklas

17 Junie 2021 – 9 Julie 2021

WAGKLAS SLEGS TOT 13:00

(wagklas slegs vir leerders met ouer boeties en sussies in Laerskool van Riebeeckpark).

SNOEPIE: VRYDAG 18 JUNIE 2021

DRA HASIE KWASSIE BEURSIE OM JOU NEK.

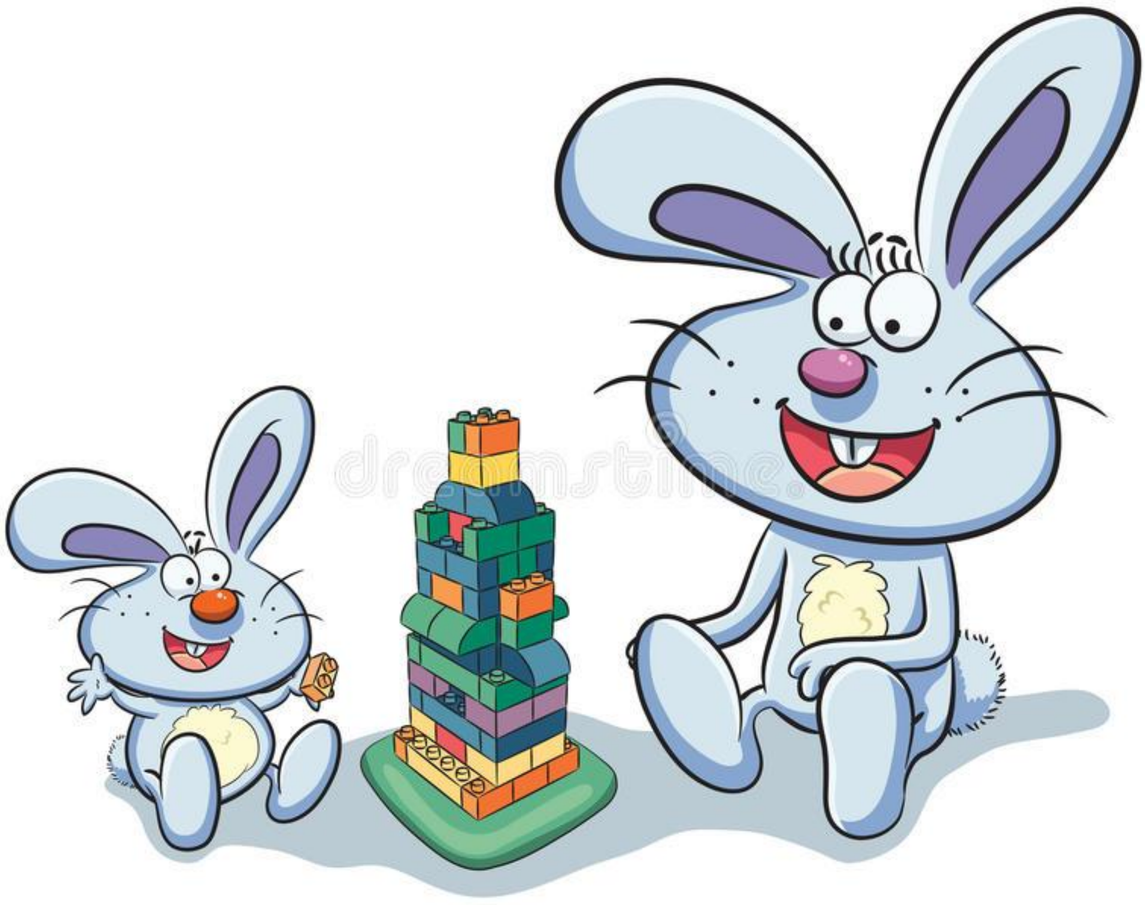

LYNETTE | SONJA | CATHY | ANKE | VERUSHKA